

SITUACIÓN DEFICIENCIAS DETERMINADAS PREVIÓ DURANTE POSTERIOR

DEPARTAMENTO:	BAJA VERAPAZ	MUNICIPIO:	SALAMA
NOMBRE DEL ESTABLECIMIENTO:	EODP ANEXA A EORM	DIRECCIÓN DEL ESTABLECIMIENTO:	ALDEA EL TUNAL
CÓDIGO DEL ESTABLECIMIENTO:	15-01-1355-42	FECHA:	26/07/2024



Foto1: REPARACIÓN DE CANALES ESTAN EN MAL ESTADO



Foto 2: REPARACIÓN DE CAIDA DE AGUAS PLUVIALES

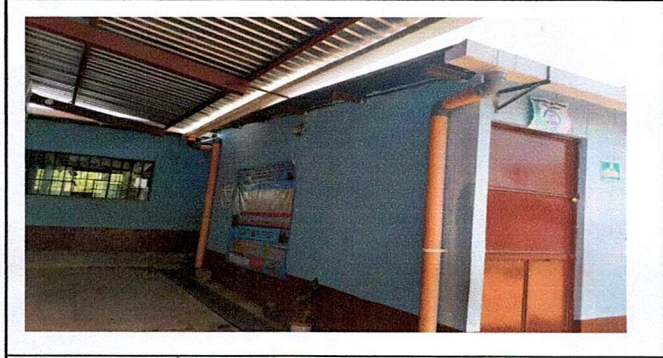

Foto 3: REPARACIÓN DE VENTANAS



Foto 4: REPARACIÓN DEL SISTEMA ELECTRICO



Foto 5:



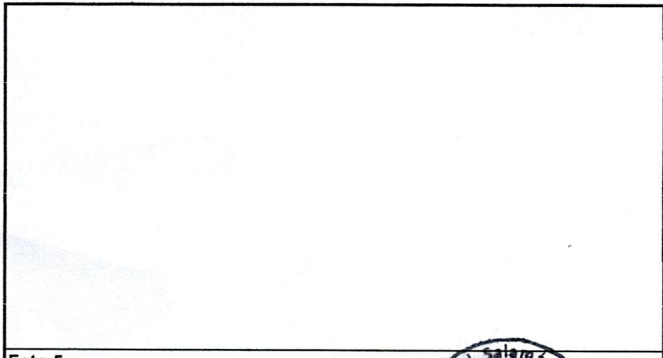

Foto 6:

Observación: Si es necesario se pueden agregar hojas adicionales y se deben adjuntar al documento de hojas.

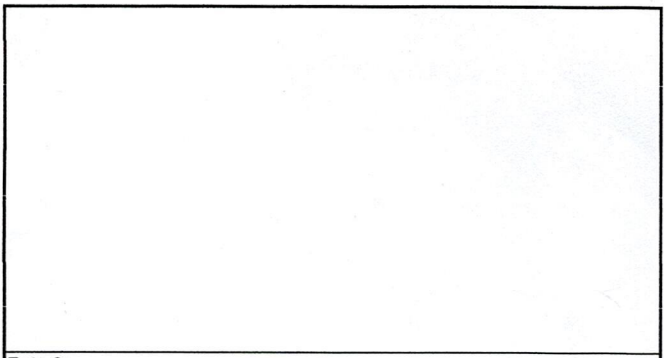

Firma y sello del Presidente de la OPF



Firma y Sello Director Centro Educativo Público

